

# あざみ野こどもぎゃらりい2021

## みんなあつまれ! どうぶつパーク

開催  
報告



1



2



3

1. あざみ野こどもぎゃらりい2021会場風景
2. ワークショップ「凧をつくろう」
3. ワークショップ「うめぐみパークでどうぶつをつくろう」

photo:  
Masanobu Nishino

毎年夏休み期間に開催している子どものための展覧会「あざみ野こどもぎゃらりい」。15回目となる今回は「みんなあつまれ! どうぶつパーク」と題し、魚や鳥などのかたちをしたユニークな創作凧「小関凧」の展示や実際に揚がる凧をつくるワークショップ「凧をつくろう」、自分だけのどうぶつをつくるファミリーワークショップ「うめぐみパークでどうぶつをつくろう」を開催しました。大きな凧を見たときの驚いた顔、「こんなふうにつくりたい!」という思いをかたちにしようとする真剣な顔、完成したときの嬉しそうな顔、展覧会では子どもたちの様々な「いい顔」に出会うことができました。

2021年7月30日(金)～8月8日(日・祝)全10日間  
展示室1  
参加アーティスト:うめぐみ(山田佐映子、川崎和美)、三ツ山一志  
協力:横浜美術館子どものアトリエ  
展覧会入場者数:862人+関連事業参加者数169人 合計1,031人

## Gallery on the Magazine

— 横浜市所蔵カメラ・写真コレクション —

vol.  
54

### ニューヨーク万博記念モデルのカメラ

1939年に開催されたニューヨーク万国博覧会では、「The World of Tomorrow (明日の世界)」をテーマに、建築家や当時、新興の職業として注目されていたインダストリアル・デザイナーが、各国や企業のパビリオンの設計を通じて未来的なイメージを作り出しました。メイン会場となった建築家ウォレス・ハリソン(1895-1981)らによる「トライロン&ペリスフィア」は200メートルにも及ぶ尖塔と球形の建築で、「ペリスフィア」内部にはインダストリアル・デザイナーのヘンリー・ドレイファス(1904-1972)が構想した未来都市「デモクラシティ」のジオラマが展示され、来場者は動く歩道に乗ってそれを鑑賞しました。

「トライロン&ペリスフィア」は、万博のシンボルとして様々なグッズにそのイメージが取り入れられました。企業パビリオンを出展したイーストマン・コダック社も、パビリオン設計者の一人、ウォルター・ドーウィン・ティーグ(1883-1960)がデザインしたベビー・ブローニーとビュレット・カメラに、「トライロン&ペリスフィア」がデザインされたプレートを取り付けた記念モデルを製造しました。これらのカメラは、コダック社のパビリオンと「トライロン&ペリスフィア」が描かれた外箱に入れられて、万博会場のインフォメーションやグッズ売場で販売されました。購入者は、コダックのパビリオン内の「コダック・フォト・ガーデン」で「トライロン&ペリスフィア」のミニチュアや万博会場の絵などを背景に、「明日の世界」での記念撮影を楽しみました。



1



2



3

- 1, 2. ニューヨーク・ワールドフェア・ビュレット・カメラ/イーストマン・コダック・カンパニー/1939年
  3. ベビー・ブローニー・ニューヨーク・ワールドフェア・モデル/イーストマン・コダック・カンパニー/1939年
- 1~3は、Gallery in the Lobby「カメラのオール・デコ」でご覧いただけます。

# アート あざみ野

— 横浜市民ギャラリーあざみ野情報誌 —

vol.59

2021.09 - 2021.12

新型コロナウイルスの影響により、展覧会やイベントが中止・延期になる場合がございます。最新情報はホームページ等でご確認ください。



ひらめくWAY(部分) / 2021年 / 木材、金属、ガラス / サイズ可変  
photo: Aoyagi Satoshi

巻頭特集

あざみ野コンテンポラリー vol.12

對木裕里 ばらばらの速度

2021/10/9 (Sat) > 10/31 (Sun)

ついきゆり  
対木裕里 ばらばらの速度

2021/10/9(土)~10/31(日)

●会場：横浜市民ギャラリーあざみ野 展示室1 ●開場時間：10:00~18:00 ●休館日：10/25(月)  
●料金：入場無料 ●出品作家：対木裕里 ●助成：ARTS for the future!、公益財団法人野村財団  
主催：横浜市民ギャラリーあざみ野

美術という枠や社会的評価にとらわれず、様々なジャンルのアーティストによる表現活動に目を向けたシリーズ展「あざみ野コンテンポラリー」の第12回として、彫刻家・対木裕里による個展を開催します。対木は、有機的で不可思議な形状の面白さ、唐突にも感じられる素材の組み合わせ、カラフルな彩色を特徴とする彫刻作品を手掛けています。型取りした石膏や、木材、石、ブロンズ、粘土、紙、カラービニール、時にはジャガイモや冬瓜といった野菜など様々な素材を用いて、自身にとってリアリティのある手触りやかたち、量感を求めた実験的な作品を数多く生み出しています。本展では空間全体を使った展示構成により、対木作品の魅力をたっぷりご堪能ください。



1



2



3



4

関連イベント

※当館ホームページ「申込フォーム」から要申込(先着順)。

アーティスト・トーク

出演 対木裕里(出品作家)

聞き手 佐藤直子(担当学芸員)

10/9(土) 15:00~16:00

40名 3階 アトリエ 500円(当日支払)

ワークショップ

「石と、石と全然違うもののレリーフ」

ファシリテーター 対木裕里

10/23(土) 14:00~16:00

小学生以上 15名 3階 アトリエ

1,000円(材料費込、当日支払)

対談

出演 対木裕里、森啓輔(千葉市美術館学芸員)

10/30(土) 15:00~16:30

40名 3階 アトリエ 500円(当日支払)

- 初めてさわる / 2018年 / 石膏、油彩、じゃがいも / 35×64×6.5cm
- god hand #2 / 2018年 / 石膏、軽石、油彩 / 27.5×40×7cm
- 遠く、砂漠 / 2018年 / 石膏、ダボ、ワッシャー、油彩 / 24.5×26.5×8cm
- green finger / 2018年 / モルタル、縄、油彩 / 50×23×3cm

あざみ野フォト・アニュアル2021

2022/1/29(土)~2/27(日)予定

●開場時間：10:00~18:00 ●会期中無休 ●料金：入場無料  
主催：横浜市民ギャラリーあざみ野



1

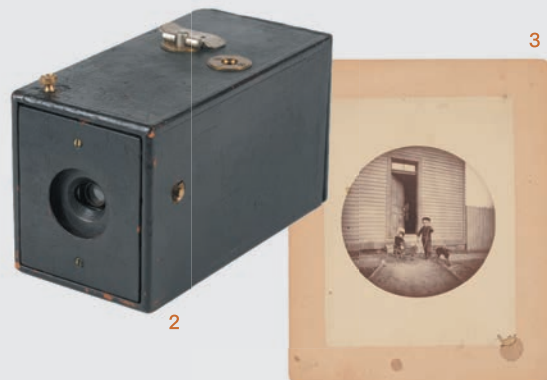

2

3

- 中井菜央 / 20190109 鹿渡 / 2019年
- ザ・コダック / イーストマン乾板 & フィルム・カンパニー / 1888年
- ザ・コダックで撮影した写真 / 制作者・制作年不詳

中井菜央 展

●会場：横浜市民ギャラリーあざみ野 展示室1 ●出品作家：中井菜央 ●助成：公益財団法人朝日新聞文化財団  
現代の写真表現を紹介するシリーズ「あざみ野フォト・アニュアル」企画展では、中井菜央の個展を開催します。中井は、2018年に個の「存在」と世界にある無名の関わりを問うポートレートで構成した写真集『繻(しゅう)』を発表した気鋭の写真家です。本展では、おもに新潟県津南町で5年間撮りためてきたシリーズを紹介いたします。これらは、雪に律せられてきた雪国特有の重層的な時間の響きを捉えた写真群です。刻々と変化を続ける無数のビジョンの生成と消滅、果てしない変容の繰り返し、そして束の間のビジョンを発見し記録しました。豪雪地帯の雪に自らの身体を投じて、発見と記録に徹した写真家の近年の集大成ともいえる展覧会をぜひご覧ください。

横浜市所蔵カメラ・写真コレクション展

●会場：横浜市民ギャラリーあざみ野 展示室2

横浜市民ギャラリーあざみ野では、約12,000件に及ぶ横浜市所蔵カメラ・写真コレクションを収蔵し、年1回のコレクション展でご紹介しています。本年はカメラの歴史をテーマに、収蔵品のカメラ・写真・関連資料を展示します。

※会期中開催される関連イベントの詳細は今後チラシ、当館ホームページでご案内します。

## 子どものためのプログラム

年間を通して子どもを対象にした  
アートプログラムを開催しています。  
3階アトリエにあそびに来てね！

### えのぐであそぼう

9/19(日) 9/3(金) 必着

14:00 ~ 15:30

幼稚園・保育園の年中組に相当する幼児と  
その保護者 10組

1,500円(材料費込) 山田佐映子

### 木工しよう

12/12(日) 11/26(金) 必着

14:00 ~ 16:00

幼稚園・保育園の年長組に相当する幼児 10名

1,500円(材料費込) 山田佐映子



### ねんどであそぼう

11/21(日) 11/5(金) 必着

14:00 ~ 15:30

幼稚園・保育園の年中組に相当する幼児と  
その保護者 10組

1,500円(材料費込) 山田佐映子

この他のプログラムや詳細は、  
当館ホームページやチラシをご覧ください。

### あざみ野ファミリーワークショップ

家族で協力して、工夫して、時には違いを楽しんで。子どもも大人も一緒につくるプログラムです。

### 16 ペーパーパペットをつくらう

10/24(日) 10/8(金) 必着

### クリスマス飾りをつくらう

12/5(日) 11/19(金) 必着



各日①10:00 ~ 11:00 ②13:00 ~ 14:00 ③14:30 ~ 15:30 小学生以下の子どもとその保護者  
各回6グループ(1グループ5名まで) 1グループ800円(材料費込) 企画 うめぐみ

### 予約制だよ！ あざみ野親子のフリーゾーン

【申込予約制(応募多数の場合は抽選)】【有料】【定員制】にて開催します。

- 9月 - 8日(水)・19日(日)・25日(土)  
- 10月 - 13日(水)・27日(水)・30日(土)  
- 11月 - 10日(水)・21日(日)・23日(火・祝)  
- 12月 - 8日(水)・12日(日)・18日(土)

申込受付期間 各月ごとに開催前月の15日 ~ 25日

各日10:00 ~ 11:30

小学生以下のお子様とその保護者

各日5グループ(1グループ5名まで)程度

おひとり100円(子ども・大人共通料金、当日支払)

### 障がいのある子どもたちのための親子で造形ピクニック

絵の具・紙で遊びながら、親子でゆったり過ごせる時間です。

9/4、10/2、11/6、12/4

各開催日の10日前

各日10:00 ~ 12:00

個別支援学級、特別支援学校等に通う  
お子さんとその保護者、きょうだい、  
お友だち 各日5グループ程度  
(1グループ5名まで)

4歳以上の子ども100円

## 市民のためのプログラム

横浜市民ギャラリーあざみ野3階アトリエは、  
はじめての方でも楽しく制作を体験できる  
プログラムを開催しています。  
みなさまのご参加をお待ちしています！

### 16 キャンバスをつくる

保育あり

11/27、12/11(すべて土曜)

11/6(土) 必着

10:00 ~ 15:00(昼休み有) 中学生以上16名

4,000円

(全2回分、道具・  
材料費込)

対馬和紀  
(ホルベイン画材  
株式会社)



参考画像

### あざみ野オープンスタジオ

### 着衣クロッキー Gコース

保育あり

11/10・24、

12/8・22

(すべて水曜)

10/20(水) 必着

14:00 ~ 16:30

※初回のみ13:45 ~

中学生以上13名程度

6,000円(全4回分)

## アートフォーラムあざみ野16thアニバーサリー

10月23日(土)・24日(日)は開館16周年を記念して、イベントが盛りだくさん！

誌面上の「アニバーサリーマーク」16は当日の催しです

### 16 映画上映会「82年生まれ、キム・ジョン」

保育あり

10/23(土) 14:00 ~ 16:00、17:00 ~ 19:00(2回上映)

90名(予定) 受付開始9/14(火) ~ ※電話・来館・男女共同参画センター横浜北HPにて(先着順)

1階レクチャールーム 1,000円(当日支払)

主催 男女共同参画センター横浜北 TEL:045-910-5700

※10/10(日)2階セミナールームにて、関連イベント斎藤真理子さんトーク「キム・ジョンと私たち」を開催

### 16 「ジェンダーとアート～わたしらしさを広げる絵本の世界～」

保育あり

10/24(日) 14:00 ~ 16:00

40名(予定) 受付開始9/11(土) ~ ※電話・来館・男女共同参画センター横浜北HPにて(先着順)

東條知美(絵本コーディネーター) 2階セミナールーム1・2・3 1,200円(当日支払)

主催 アートフォーラムあざみ野(男女共同参画センター横浜北・横浜市民ギャラリーあざみ野) TEL:045-910-5700



東條知美



絵本「あなたのすてきなところはね」  
(玉置永吉作/えがしらみちこ 絵/KADOKAWA 出版)

日 時 休 休 日 締 切 対 象 ・ 定 員 場 所 料 金 講 師

### 講座の 申込方法

講座内容の詳細は、当館ホームページやチラシでご確認ください。応募多数の場合は抽選です

ホームページの申込フォーム 各プログラムの申込フォームからお申込みください。

直接来館 2階事務所へお越しください。

「市民のためのプログラム」は「往復はがき」も受け付けます。

記入項目：「プログラム名」「名前(ふりがな)」「住所」「年齢」「電話/FAX番号」

宛先：〒225-0012 横浜市青葉区あざみ野南1-17-3 横浜市民ギャラリーあざみ野

「子どものためのプログラム」は、ホームページの申込フォームでのみ受付いたします。

「子どものためのプログラム」は、対象年齢が該当する場合はきょうだい連名でお申込みいただけます。お友だち同士の連名のお申込は「あざみ野ファミリーワークショップ」「予約制だよ！あざみ野親子のフリーゾーン」「親子で造形ピクニック」のみ可能です。

複数のプログラムに参加を希望される場合は個別にお申込みをお願いいたします。

締切後は抽選結果にかかわらず申込者全員にご連絡いたします。締切日1週間を過ぎて連絡がない場合はお問合せください。

締切日を過ぎても定員に満たない場合は先着順で電話申込を受け付けます。

お預かりした個人情報は横浜市芸術文化振興財団個人情報保護方針に基づき厳重に管理し、プログラムに関わる連絡以外の目的で使用することはありません。

## よこはま縁むすび講中 始動!

横浜市北部エリアに新しい地域文化圏をつくることを目指し、今年、この地域の文化施設や市民団体と共に「よこはま縁むすび講中」が結成されました。当館でも様々な企画で盛り上げていきます。



よこはま縁むすび講中 <http://yokohama-enmusubi.jp>

### 「自分の思いと写真 ~横浜市立山内小学校5年生 写真と俳句展~」

10/21(木)~24(日) 16

10:00~17:00 会期中無休

横浜市民ギャラリーあざみ野 展示室2 入場無料



授業風景

### あざみ野カレッジ「青葉区の大山街道を知る」

①学び編「大山信仰と大山道」  
11/13(土)

14:00~16:00

川島敏郎(伊勢原市文化財保護審議会委員)

②散策編「大山街道・荏田宿周辺を歩く」  
11/27(土)

10:00~12:00 雨岳ガイドの会メンバー

※参加希望の方は①学び編にもご参加ください。

①高校生以上30名程度 ②高校生以上15名程度 (①②とも要事前申込、先着順)

①2階セミナールーム

各回あざみ野カレッジ学生証料金:500円\* 一般料金:1,000円 当日支払

## あざみ野カレッジ

アートの領域をひろげ、生活の中にある  
もっといろいろ知りたいことを学ぶための学び舎、  
「あざみ野カレッジ」。  
多彩なラインナップをお楽しみください。

### 横浜[出前]美術館\* 「イサム・ノグチと神奈川」

9/11(土) ※受付終了

14:00~16:00

中村尚明(横浜美術館主任学芸員) 共催 横浜美術館

\*横浜[出前]美術館について  
大規模改修工事のため長期休館中の横浜美術館ですが、学芸員やエディター(教育普及担当)が横浜市内18区の文化施設などを訪れて、レクチャーや体験講座を行います。美術館を飛び出してみなさまの街にアート体験をお届けします!

高校生以上各回30名程度(要事前申込、先着順)

2階セミナールームまたは3階アトリエ

各回あざみ野カレッジ学生証料金:500円\*

一般料金:1,000円 当日支払



※学生登録(無料)すると、一般1,000円のところ学生料金500円で講座を受講できるほか、特典もあります。申込時にご希望ください。

## one-dayショップのご案内

### あざみ野 フェーアマルシェ

障がい者福祉施設などで作られた美味しい食べ物やオリジナル雑貨を販売する1日限定のマルシェを開催します。

1階エントランスロビー 各日10:30~14:30 ※商品がなくなり次第終了

10/23(土) 10/24(日) 11/21(日)

※11:00~13:00は比較的混み合うことが予想されます。

### まんなかの パン屋さん

水曜および第3金曜販売

からだにやさしい、おいしい、のどかしい、焼きたてパンの販売!

1階エントランスロビー 各日11:30~売切れ次第終了

出店舗「陽だまり」、「しろくまのパン屋さん」

### アートプラザの お弁当屋さん

日曜販売

横浜おそば発・地元の旬野菜をふんだんに使った、無添加の手づくり惣菜・お弁当を販売します!

アートプラザ(正面玄関付近) 各日11:00~売切れ次第終了

出店舗「2 bananeira.」、「コマデリ」、「DELI OTTO」、「Revive Recipe TENZO」

※詳しい日程や出店情報はHPをご覧ください。



## ミニギャラリーのご紹介

### ショーケースギャラリー Showcase Gallery

アーティストがコレクションのカメラや写真と  
コラボレーションする新企画が始まります!

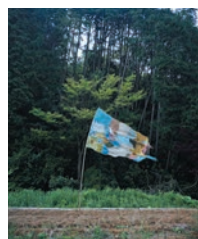

1



2

1. 山本愛子(あわいの旗-12種の草木による)2021年  
2. 常木理早「ソックス イン ランチボックス」展示風景(黄金町パザール2019)/2019年 photo: Ujin Matsuo

### 関連イベント あざみ野カレッジ アーティストのための実践講座 in 黄金町「レジデンスと制作」

10/16(土) レクチャー 13:30~15:30、ツアー 15:45~16:15 15名(先着順)

高架下スタジオ Site-D 無料(黄金町パザールチケット要) ※レクチャーはオンライン有(無料)

登壇 常木理早、増山士郎(オンラインによる登壇)、山本千愛

### フェローアートギャラリー Fellow Art Gallery

障がいのある  
アーティストたちの作品を  
常設展示しています。

vol.43 神例幸司 展 7/28(水)~10/24(日) 16

vol.44 小松和子 展 10/27(水)~  
2022年1/23(日)

2階ラウンジ

1. 神例幸司(要望ジャケット)2021年  
2. 小松 和子(みどりの部屋)2003年



1



2

### 横浜市所蔵カメラ・ 写真コレクション Gallery in the Lobby

ギャラリーインザロビー

エントランスロビーに設けたショーケースで、  
横浜市所蔵カメラ・写真コレクションを紹介しています。



1



2

1. (No. 2 ボー・ブローニー)  
イーストマン・コダック・カンパニー/1930年  
2. (紫金山)  
南京申影機械厂/1959年頃

1階エントランスロビー

### カメラのアール・デコ

10/2(土)~10/24(日) 16

1910~30年代にヨーロッパやアメリカを中心に流行したデザインの様式、アール・デコを取り入れたカメラをご紹介します。

### アジアのカメラ

10/27(水)~11/14(日)

20世紀にアジアで製造されたカメラを展示します。

## ロビーコンサート

地域の方々や、横浜市民広間演奏会メンバーが  
多彩なプログラムをお届けします。  
音楽とともに過ごすお昼のひととき

日曜日 各日12:00~12:40 1階エントランスロビー 入場無料

※当面の間、新型コロナウイルス感染症拡大防止のため、座席数を減らして開催いたします。

9/26 地元企業アキュフェーズをはじめ、屈指のオーディオ機器を結集させた特別オーディオ・コンサート。

選曲・解説 渋谷清(アキュフェーズ株式会社)

内容 「横濱JAZZ PROMENADE」と連携して選曲。  
ジャズの名盤を最上級のオーディオ・サウンドでお楽しみください。

10/17 アキュフェーズ製品によるジャズ名盤レコード・コンサート

選曲・解説 大伴公一(一般社団法人横浜JAZZ協会理事)

内容 ジャズの名盤レコードを「横濱JAZZ PROMENADE」と連携して選曲。  
臨場感溢れるサウンドでジャズの魅力をご堪能ください。

10/24 みなとみらい Super Big Band

内容 ジャズの名曲ナンバーから、フレッシュな演奏でお楽しみください。

会場 レクチャールーム(1階)

12/19 出演 前半:乙丸雅美 Vn 前田葉月 Pf

後半:長島和美 Ms 井上八世以 Vn 鈴木陽子 Pf

曲目 パッハ:主よ 人の望みの喜びよ カッチーニ:アヴェ・マリア ほか



## 「アートフォーラムあざみ野」すぐ隣のレストラン！



ゆったりとした空間でお茶・お食事を♪



山形牛 100%ハンバーグ



日向の豚スペアリブ

テイクアウトも  
できます



ハンバーグ・スペアリブや  
国産野菜のサラダ  
スイーツなどあります♪



**あざみ野店**  
横浜市青葉区あざみ野南1-17-1  
☎045-912-9309

＜営業時間＞  
ランチタイム 11時～15時 (LO14時)  
ディナータイム 17時～20時  
(ディナータイムは完全予約制になります)

この広告を持参いただくと  
ランチタイム ¥100 ディナータイム ¥200  
割引いたします

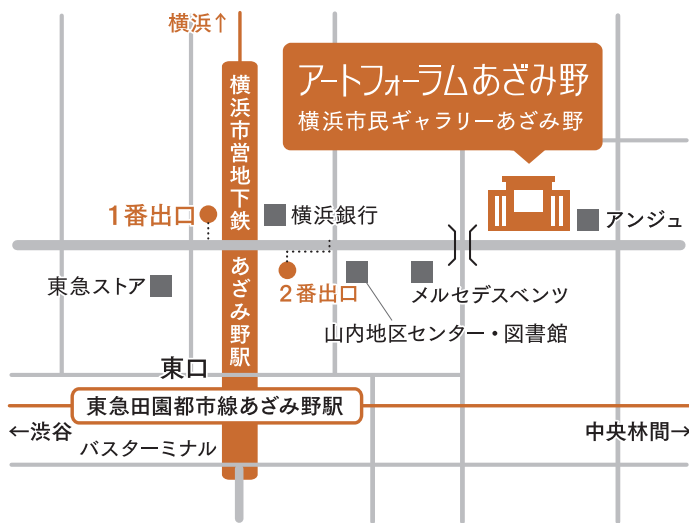

### 横浜市営地下鉄

「あざみ野」駅下車「1・2番出口」から  
徒歩 5分

### 東急田園都市線

「あざみ野」駅下車「東口」から徒歩 5分  
※駐車場(27台)は有料・予約制(045-914-5910)  
※駅からのアクセスがご不安な方はご相談ください。

## ギャラリーカレンダー

掲載されている内容は、2021年8月18日時点の情報です。新型コロナウイルス感染症拡大防止の取り組みに伴い、中止、時間変更又は延期等になる場合がございます。最新情報は、当館ホームページや記載団体URLにてご確認ください。

8月

### 第32回 レ・コピヌ展

8/31(火)～9/6(月)  
展示室2F全面

風景、静物、人物を、油彩を主として表現。約60点。  
🕒10:00～17:00 🕒13:00 🕒16:30  
主催：レ・コピヌ

10月

### 第42回 爽画展

10/5(火)～10/11(月)  
展示室2F全面

油彩・水彩その他絵画約120点の展示。  
🕒9:30～17:30 🕒13:00 🕒15:00  
主催：爽画会

9月

### モザイク展 2021

9/8(水)～9/20(月・祝)  
展示室1F全面

大理石等を利用したモザイク作品の展示 約70点。  
🕒11:00～18:00 🕒11:00 🕒15:00  
主催：モザイク会議  
<http://www.maa-jp.com/japanese/index.html>

### シュタイナー アートワーク

#### 美しい色の世界

9/8(水)～9/12(日)  
展示室2F・B

小学生～大人の水彩画、大人のパステル画 約50点。  
🕒10:00～16:30 🕒10:00 🕒15:00  
主催：AURORA アートの会

### 第23回 都筑写真倶楽部写真展

9/14(火)～9/20(月・祝)  
展示室2F全面

自由作品、課題作品 約90点。  
🕒10:00～17:00 🕒13:00 🕒16:00  
主催：都筑写真倶楽部

### 第15回 SEN展

9/21(火)～9/26(日)  
展示室1F全面

油彩水彩等、田園都市沿線の会員12名の作品。約70点。  
🕒10:00～17:00 🕒13:00 🕒16:00  
主催：SEN会  
<http://sen8.webnode.jp/>

### 第6回 絵画サークルキング作品展

9/22(水)～9/26(日)  
展示室2F・B

水彩・アクリルによる風景画・静物画作品 約60点。  
🕒11:00～17:00 🕒11:00 🕒16:00  
主催：絵画サークルキング

### 第12回 横浜画塾展—Inner Journey—

9/28(火)～10/4(月)  
展示室1・2F全室

水彩画(静物・風景・人物)を学ぶ塾生展。約250点。  
🕒11:00～17:00 🕒14:00 🕒15:00  
主催：横浜画塾

### あざみ野 あざみ野コンテンポラリー vol.12

#### 對木裕里 ばらばらの速度

10/9(土)～10/31(日)  
展示室1F全面

現在進行形のアートを紹介するシリーズ展の12回目。  
對木裕里による個展を開催します。  
※詳細は「展覧会予告」をご覧ください。  
🕒10:00～18:00 🕒10:00 🕒18:00  
主催：横浜市民ギャラリーあざみ野  
<https://artazamino.jp/>

### 第13回 絵画技法材料研究会作品展

10/12(火)～10/18(月)  
展示室2F全面

油彩、テンペラ、デッサンなどの小品。約60点。  
🕒10:30～17:00 🕒14:30 🕒15:30  
主催：絵画技法材料研究会

### あざみ野 自分の思いと写真

#### ～横浜市立山内小学校5年生 写真と俳句展～

10/21(木)～24(日)  
展示室2F全面

子どもたちが撮った写真に俳句を添えて展示。約110点。  
🕒10:00～17:00 🕒10:00 🕒17:00  
主催：横浜市民ギャラリーあざみ野  
<https://artazamino.jp/>

### ザ・ライフギャンブラー

#### ～人生をかけた者たち展

10/27(水)～10/31(日)  
展示室2F・A

横浜発のオール・ブリュット作品を展示。約80点。  
🕒10:00～18:00 🕒10:00 🕒16:00  
主催：地域活動支援センターひふみ  
<http://hifumi.yokohama/>

### あおばHEYアート倶楽部作品展

10/26(火)～10/31(日)  
展示室2F・B

会員の油絵作品及び石坂浩二先生の作品。約50点。  
🕒10:00～17:00 🕒13:00 🕒16:00  
主催：あおばHEYアート倶楽部



最新情報はこちら！



ホームページ

<https://artazamino.jp/>



みなさんのフォローお待ちしております！

ツイッター

twitter ID @artazamino



随時更新中

フェイスブック

[www.facebook.com/artazamino](http://www.facebook.com/artazamino)

### あざみ野メンバーズ MAILNEWS

展覧会・ワークショップ・コンサート等々、あざみ野や横浜市内で行われる旬なアート情報を定期的に無料のメールマガジンでお届けします！

### 展示室・アトリエを使ってみませんか？

個人あるいはグループで展覧会を開催したり、アトリエでの制作活動を行ったりできます。施設貸出についての詳細は当館ホームページでご案内しています。



## 横浜市民ギャラリーあざみ野

開館時間：9:00-21:00 休館日：毎月第4月曜日、年末年始(12月29日(水)～2022年1月3日(月))

〒225-0012 横浜市青葉区あざみ野南1-17-3 アートフォーラムあざみ野内

TEL: 045-910-5656 FAX: 045-910-5674 (おかけ間違いにご注意ください)

新型コロナウイルス感染症拡大防止のため開館状況に変更が生じる場合がございます。  
最新情報はホームページ等でご確認ください。

休館日(毎月第4日曜):9月27日(月)、10月25日(月)、11月22日(月)、12月27日(月)、12月29日(水)~2022年1月3日(月)

🕒時間 🕒初日の開場時間 🕒最終日の閉場時間 🕒休館日 [あざみ野](#) 横浜市民ギャラリーあざみ野主催事業

11月

### 青葉合同絵画展

11/3(水・祝)~11/8(月)  
展示室1・2F 全室

ジャンルを超えた美の普遍性を考える機会となる。約400点。

🕒10:00~16:00 🕒13:00 🕒15:00

主催:青葉合同絵画展実行委員会

### 第7回 彩彩展

11/9(火)~11/15(月)  
展示室1F 全室

水彩・油彩・ミクストメディアで自己表現。約120点。

🕒10:00~17:00 🕒14:00 🕒15:00

主催:アトリエ彩々

### キルトハウス ローズガーデン &キルトTAHAM 合同作品展

11/10(水)~11/14(日)  
展示室2F・A

季節の小物やバッグ、ポーチなど多数展示。約100点。

🕒10:00~17:00 🕒10:00 🕒15:00

主催:キルトハウス Rose Garden

### 青葉フォト研究会 第2回写真展

11/9(火)~11/15(月)  
展示室2F・B

第2回写真展。会員7名の研鑽成果を発表。約45点。

🕒10:00~17:00 🕒13:00 🕒15:00

主催:青葉フォト研究会

### 第15回 田園写真友会

11/16(火)~11/21(日)  
展示室2F・B

田園写真友会会員による写真展示会 約60点。

🕒10:00~17:00 🕒13:00 🕒15:00

主催:田園写真友会

### 第54回 公募竹青社書展

11/24(水)~11/29(月)  
展示室1・2F 全室

一般部・教育部の公募作品、役員作品の展示。約200点。

🕒10:00~18:00 🕒10:00 🕒15:00

主催:竹青社

12月

### 青葉区民芸術祭 作品展

12/1(水)~12/13(月)  
展示室1・2F 全室

華道、美術工芸、写真、絵画、文芸、書道作品の展示。

🕒10:00~17:00 🕒10:00 🕒16:00

主催:青葉区民芸術祭運営委員会

### 2021 成果報告展示 がじゅくてん

12/18(土)~12/19(日)  
展示室1・2F 全室

こどもたちの制作活動の成果を展示します。約1000点。

🕒10:00~17:00 🕒10:00 🕒15:00

主催:がじゅくてん実行委員会

<https://gajyuku.com>

### すくりーんBABA作品展

~こころときめきするもの~

12/21(火)~12/26(日)  
展示室1F・A

それぞれがこころときめきするものを表現。約60点。

🕒11:00~16:00 🕒13:00 🕒14:30

主催:すくりーんBABA

### 第20回 JB スケッチ会展

12/21(火)~12/26(日)  
展示室1F・B

横浜、川崎周辺の風景を透明水彩で描く。約60点。

🕒10:00~17:00 🕒13:00 🕒16:00

主催:JBスケッチ会

### 新雪の美術展 2021

12/21(火)~12/26(日)  
展示室2F・A

美大生を中心に日本画で冬の作品などを展示。約40点。

🕒10:00~17:00 🕒14:00 🕒16:00

主催:新雪の美術展2021実行委員会

詳しい情報はこちら! /

<https://artazamino.jp/gallery/gallery-schedule/>



## アトリエ活動団体ご紹介

### 土に触れ、生活に彩りを あかね作陶会

陶芸家として、横浜市民ギャラリーあざみ野での講師も務める並木朱子(あかね)さんの指導のもと、月2回~4回程度、メンバーの皆さんは事前に受講日を選んでそれぞれのペースで活動しています。基本は自身の生活で使う器等を制作していますが、陶芸と一口に言っても趣味や好みは人それぞれ。「初心者の方には器の基本的な指導をしつつも、器以外でもこういうものを作りたいな」という気持ちを叶えられる様な幅の広い指導を心がけています(手びねりのみ)。作品焼成はアトリエに付帯している電気窯を使って行っています。陶芸を体験してみたい方、今迄やったことがあるけどマイペースにもう一度やってみたい方、お待ちしております。

🕒金曜日午前3か月に10回程度。見学は随時歓迎です。

※要事前連絡(E-mailアドレス:a.k.a.mash@icloud.com又は090-7706-9297並木まで)



その他アトリエスケジュールや、利用団体の詳細はこちら! /

<https://artazamino.jp/atelier/atelier-schedule/>

## 横浜美術館・横浜市民ギャラリーからのお知らせ

### 横浜美術館



大規模改修工事のため2023年度まで長期休館中の横浜美術館ですが、休館中は美術館から舞台を移し、活動を行います。ひとつめは、横浜美術館より徒歩7分の仮拠点「PLOT 48」にて創作講座やレクチャーを展開する「やどかりプログラム」。ふたつめは、横浜美術館のスタッフが、横浜市内18区を訪れてレクチャーや体験講座を行う「横浜[出前]美術館」。そして、将来活躍が期待される若手作家を紹介するプログラム「New Artist Picks」。オンラインで楽しむプログラムも引き続き充実させてまいります。休館中だからこそ特別なプログラムに、ぜひご期待ください。

お問合せ

横浜美術館仮事務所(PLOT 48内)

〒220-0012 横浜西区みなとみらい4-3-1 PLOT 48 TEL:045-221-0300

ホームページ:<https://yokohama.art.museum/>

※横浜美術館は大規模改修工事のため、2023年度中まで休館(予定)

### 横浜市民ギャラリー

## 新・今日の作家展 2021 日常の輪郭

同時代の表現を多角的に取り上げ、現代美術を考察する「新・今日の作家展」。本年は「日常の輪郭」を副題に2作家の作品を紹介します。本展では、出来事の複層性や自己と他者との関係性のゆらぎをあらわす制作を通じて、「今日」に向き合うきっかけをつくります。

🕒9/18(土)~10/10(日)

10:00~18:00(入場は17:30まで)

🕒9/20(月・祝)

■横浜市民ギャラリー 展示室1、B1

🎫入場無料

👤出品作家 田代一倫、百瀬文

百瀬文

《山羊を抱く/貧しき文法》2016年/シングルチャンネルビデオ/13分50秒



お問合せ

〒220-0031 横浜西区宮崎町26-1 TEL:045-315-2828 FAX:045-315-3033

ホームページ:<https://ycag.yafjp.org/>

各種展覧会への搬入搬出・会場設営・梱包発送・海外展等

有限会社 **アトーン** since1987

〒252-0821 神奈川県藤沢市用田 211-4

TEL:0466-48-8488

Email [arton.event@gmail.com](mailto:arton.event@gmail.com)

Web <https://www.arton.events>

額縁、キャンパス等割引価格にて販売中。詳しくはwebで!