



横浜市民
ギャラリー
あざみ野

Yokohama
Civic Art Gallery Azamino

アート あざみ野

横浜市民ギャラリーあざみ野情報誌 2026.05-08

vol. 73



203gow 横須賀美術館 展示の様子 / 2017年

企画展

あざみ野こどもぎやらりい2026
どこかの、あのこの、すみか。
2026.7.31(金) → 8.9(日)

展覧会のご案内

あざみ野こどもぎやらりい2026

どこかの、あのこの、すみか。

2026/7/31(金)～8/9(日)

■展示室1ほか ●10:00～16:00(最終日のみ19:00まで) ●無料

主催:横浜市民ギャラリーあざみ野(公益財団法人横浜市芸術文化振興財団)

いろんな“あのこ”の、ひみつの場所にあそびにいこう

夏休みの期間に開催する、子どものための展覧会「あざみ野こどもぎやらりい」。20回目の今年は「どこかの、あのこの、すみか。」と題して、3組の作家による作品を展示します。カラフルにゆらゆら、大きいからだですやすや、いつもとちがう見方をするとひょこっと現れる“あのこ”。「ここには、だれがいるかな」「この場所でどんなふうにごとごしているんだろう?」

想像をふくらませながら、あちこちにいる“あのこ”の世界をのぞいてみてください。会期中は、会場内で参加できるワークショップイベントもあります。子どもも大人も一緒にあそべる展覧会です。

作家プロフィール①
編み師
203gow
(にいまるさんごう)



風変わりな編み物作品「へんなあみもの」を作り続けている。世の中の全て編み物に見える。百貨店・路面店ショーウィンドウ装飾、雑誌等の背景装飾、美術館・アートギャラリーで空間装飾展示、季刊誌連載、編物講師、地域・多世代交流編み会や街と人を編み物でつなくプロジェクトなども手掛ける。

Web <http://203gow.weebly.com> X @niimarusangow



1



2

1,2.横須賀美術館 展示の様子 / 2017年

ミニギャラリーのご案内

1階ロビー等のオープンスペースでは、横浜市所蔵カメラ・写真コレクションや、新進作家、障がいのあるアーティストの作品をご紹介します。

Fellow Art Gallery vol.58 荒井陸 展

4/29(水・祝)～7/12(日) ■2階ラウンジ

奈良県にある「たんぼの家アートセンターHANA」で活動している荒井陸による、自身の一番のお気に入り様々な色や種類のテープを使って制作したユニークな作品をお楽しみください。

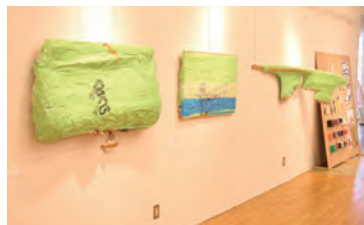

展示風景(参考)

作家プロフィール②
上平晃代
(うえひら・てるよ)



1989年 川崎市生まれ。東京藝術大学大学院映像研究科メディア映像専攻修了。子どもの頃より好きだったオオカミをはじめ、野生の獣や生きものをアニメーションに描く。それらの存在を空間の中で息づかせ、関わり合えることを大事にしている。動物園や病院、商業施設など、日常のなかに生きものの気配を感じられる展示を行っている。



1

1.《オオカミのゆりかご》2014年
2.《ジャングル鳥のゆりかご》2018年
3.《ジャングル猫のゆりかご》2018年

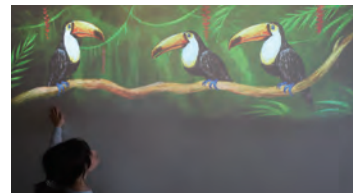

2



3

作家プロフィール③
妄想公園
(もうそうこうえん)



宮内理(左)、井上樹里(中)、道源綾香(右)によるアートユニット。「目の前の現実を変える妄想の世界を大切に、人々と想像する自由を分かち合う」ことをテーマに、オリジナルARのデザイン・制作のほか、展覧会、イベント、ワークショップなどを開催している。

Web <https://mosokoen.weebly.com>



1



2

1.展覧会「妄想公園」/アキバタマビ21 (Arts Chiyoda3331) / 2021年
2.ワークショップ「妄想宇宙～星空にあなただけの宇宙船をとばそう!～」/鳥取県立武道館 / 2023年

展覧会最終日8月9日(日)は19時までオープン。
ワークショップなどのナイトイベントを開催します。
詳細は6月頃に当館ホームページからお知らせします。おたのしみに!

Collection in the Lobby カメラのしくみ2026

4/30(木)～5/24(日) ■1階ロビー

カメラには、レンズ、暗箱、シャッター、絞りなど写真を撮影するための様々な機構があります。カメラの基本的なしくみとそれぞれのパーツの役割を、カメラやレンズ、写真関連アクセサリーを通じてご紹介します。



タイム・アンド・インスト・シャッター / ソルントン=ピッカード・マニファクチュアリング・カンパニー / 1897年頃

Showcase Gallery 編み師 203gow 展

6/10(水)～9/13(日) ■1階ロビー

なにげない日常生活にある一部を切り取り編み物で表現した「編みのある風景」作品を展示します。



《編み納豆》2010年

ワークショップのご案内

子どもから大人までを対象にした講座やワークショップを開催しています。
 子どもには「やってみよう」という気持ちを育む体験を、
 大人には、創作体験や、アートと社会をつなぎ共に思索するプログラム等をご用意しています。

ピックアップ

ラーニングプログラム

手話だらけの日 関連ワークショップ
ハンカチをカラフルに自由に染めよう

6/6(土)

赤ちゃんからおとなまで、だれもが楽しめる染め体験の場です。自由な手の動きでハンカチを染め上げましょう。
 ※日本手話と日本語でお伝えします。手話にはじめて触れる方も、ろう難聴の方も皆でたのしめます。

①午前の部 10:00~10:45 午後の部 14:45~16:15 ※時間内出入り自由、参加受付は終了15分前まで
 ②どなたでも(予約不要) ※未就学児は保護者同伴でご参加ください。③1枚1,000円 ④ソメルポ
 「手話だらけの日」の詳細は8ページをご覧ください。



講座の申込方法

①各講座ホームページの申込フォームからお申込み ②直接来館してのお申込み(一部講座のみ)
 ・お預かりした個人情報は横浜市芸術文化振興財団個人情報保護方針に基づき厳重に管理します。

子どものためのプログラム

「あざみ野こどもぎやらりい2026」
 参加アーティストによるプログラム
**ゆらゆらゆれる
 ミニ編みクラゲをつくろう**

8/2(日) 申込開始:7/12(日)10:00~(先着順)

カラフルな色の毛糸と、とくべつな編み機をつかって、自分だけのミニ編みクラゲ*をつくります。「あざみ野こどもぎやらりい2026」の会場にもみんなであそびに行きます。
 *編みクラゲ:本プログラム講師、編み師 203gowさんによる編み物の作品。

①10:00~12:00 ②13:30~15:30
 ③小学1~3年生 各回12名 ④各回1,700円
 ⑤編み師 203gow



講座・イベント情報



つくる



きく・はなす

子どものためのプログラム

対象	プログラム名	開催日	時間	参加費	定員	申込開始日
年少・年中親子	親子であそぼう! えがくにつながる点・線・かたち	6/21(日)	14:00~16:00	1,700円	16組32名	5/31(日)
小学1~3年生	ゆらゆらゆれる ミニ編みクラゲをつくろう	8/2(日)	①10:00~12:00 ②13:30~15:30	各回1,700円	各回12名	7/12(日)
小学生以下のお子様とその保護者	AR*×いろあそび 妄想公園の生きものになろう! <small>*AR…拡張現実</small>	7/5(日)	10:30~12:30	2,000円	12組 (1組5名まで)	6/14(日)
小学生4~6年生	油絵をかこう	8/22・29、9/5・12(土)	14:00~16:00	8,500円	15名	7/4(日)

ラーニングプログラム

対象	プログラム名	開催日	時間	参加費	定員	申込開始日
12歳以上	着衣・クロッキーB	5/21・28、6/4・11(木)	14:00~16:30 ※初回のみ13:45~	6,700円(全4回分)	20名程度	4/21(火)
	アート+認知症「だれでもできる!やさしい美術鑑賞」	5/24(日)	14:00~16:00	無料	20名	4/21(火)
15歳以上(中学生を除く)	ヌード・クロッキーA	6/19・26(金)	18:00~20:30 ※初回のみ17:45~	3,800円(全2回分)	20名程度	5/19(火)
小学生から大人の方	手話だらけの日 「なまえて染める」Tシャツのしぼり染め	6/6(土)	①11:00~12:00 ②13:30~14:30	3,500円	各回20名	4/29(水・祝)
どなたでも	手話だらけの日 ハンカチをカラフルに自由に染めよう	6/6(土)	①10:00~10:45 ②14:45~16:15	1枚1,000円	材料なくなり次第終了	予約不要

毎月開催のプログラム

対象	プログラム名	開催日	時間	参加費	定員	申込開始日
小学生以下のお子様とその保護者	親子のフリーゾーン	月2~3回開催(詳細はHP)	10:00~11:30	1人300円	30組程度(1組5名まで)	各開催日の前月24~31日頃
個別支援学級、特別支援学校等に 通う子どもとその保護者、 きょうだい、お友だち	障がいのある子どもたちのための 親子で造形ピクニック	月1回、 土曜開催(詳細はHP)	10:00~12:00	無料	10組程度(1組5名まで)	開催日の前月

講座内容の詳細は、当館ホームページやチラシでご確認ください。受付は全て先着、10:00申込開始です。

ギャラリーカレンダー

休館日(毎月第4月曜及び年末年始):5月25日(月)、6月22日(月)、7月27日(月)、8月24日(月) ①時間 ②初日の開場時間 ③最終日の閉場時間 ④休館日 ⑤料金
⑥あざみ野 横浜市市民ギャラリーあざみ野主催事業 料金の記載のないものは入場無料の展覧会です。

詳しい情報は
こちら!



5月

第45回 神奈川東京新制作絵画展

5/5(火・祝)～5/11(月) 展示室1・2階

60～300号までの油彩画を中心とした絵画展。約60点。

①10:00～17:00 ②13:30 ③16:00

主催:神奈川東京新制作

第33回 浜美展

5/12(火)～5/18(月) 展示室1階

各自の個性を大切に、油彩・水彩等で表現。約100点。

①10:00～17:00 ②14:00 ③16:00

主催:浜美会

<https://hamabikai2.jimdo.com/>

第28回 都筑写真倶楽部写真展

5/12(火)～5/18(月) 展示室2階・A

都筑写真倶楽部会員の自由・課題作品および特設展示。約50点。

①10:00～17:00 ②13:00 ③16:00

主催:都筑写真倶楽部

https://www.instagram.com/tsuzuki_photo_club/

第2回 アトリエアネモネ作品展

5/14(木)～5/17(日) 展示室2階・B

プティアトリエで子供も大人も描きました。約250点。

①11:00～17:00 ②11:00 ③16:00

主催:アトリエアネモネ

第20回 SEN展

5/19(火)～5/24(日) 展示室1階

風景、静物、人物等 小品から大作まで。約70点。

①11:00～17:00 ②11:00 ③16:00

主催:SEN会

<https://sen8.webnode.jp/>

竹沢うるまWorkshop「写真と視点」修了展 Vol.3 Photographs & Perspectives

5/20(水)～6/1(月) 展示室2階

8名の作家による「視点」がテーマの写真展。約100点。

写真集制作ワークショップ成果展示併催。

①10:00～18:00 ②10:00 ③17:00

主催:アプリシエアカデミー

<https://www.apprecie-academy.com>

第26回 ヴァンテアン展

5/27(水)～6/1(月) 展示室1階

各種絵画、書、写真、陶芸、工芸、標本等。約100点。

①11:00～17:00 ②11:00 ③16:00

主催:ヴァンテアン会

<http://gvpiazza.la.coocan.jp/>

6月

第5回村山みずのえ会水彩画展

6/2(火)～6/8(月) 展示室1階

画家 村山之都による水彩画講座の生徒作品展。約120点。

①10:00～17:00 ②13:00 ③15:00

主催:村山みずのえ会

日本・イタリア文化交流展

6/2(火)～6/8(月) 展示室2階・B

イタリアと日本人アーティストによるコラボ展示。約30点。

①10:00～17:30 ②15:00 ③14:00

主催:あざみ野アーティスト村

第7回写真展 ～心のまに～

6/3(水)～6/8(月) 展示室2階・A

旅先や日常で心が動かされた一瞬を表現した写真。約50点。

①10:00～17:00 ②10:00 ③16:00

主催:Aobaフォト同好会

第14回 3D Art Circle YUCCA作品展 Atelier Yucca Cartonnage教室展

6/10(水)～6/15(月) 展示室1階

シャドウボックスとカルトナーージュの作品展示。約200点。

①10:00～17:00 ②10:00 ③16:00

主催:3D Art Circle YUCCA

one person one art

6/10(水)～6/14(日) 展示室2階・A

一般の方、子供達、福祉施設の方達の作品展。約100点。

①10:00～16:00 ②10:00 ③16:00

主催:NPO法人アトリエ言の葉

<https://www.atelierkotonoha.com/>

あおばHEYアート倶楽部展覧会

6/10(水)～6/14(日) 展示室2階・B

油絵でそれぞれが自由に描きました。約40点。

①10:00～17:00 ②12:00 ③15:00

主催:あおばHEYアート倶楽部

久保直美 絵画教室グループ展

6/16(火)～6/21(日) 展示室1階

各自の持つ題材を水彩画などで鮮やかに表現。約150点。

①10:00～17:00 ②13:00 ③15:00

主催:久保直美 絵画教室グループ

横浜道産子軍団「2026年プラモデル祭」

6/20(土)・21(日) 展示室2階

横浜道産子軍団メンバーとゲストを交えた展示会。

①6/20(土) 11:00～18:00 6/21(日) 9:30～17:00

主催:横浜道産子軍団

Porcelain Painting Norry's House

山上紀江 磁器上絵付教室展

6/25(木)～6/28(日) 展示室1階

ポーセリン(白磁)に自由に絵付けした作品展、約100点。

①11:00～17:00 ②11:00 ③17:00

主催:ポーセリンペインティング ノリーズハウス

7月

あおば美術公募展

7/4(土)～7/12(日) 展示室1・2階

区内で美術活動を行う方の絵画作品の展示。約180点。

①10:00～17:00 ②10:00 ③13:00

主催:あおば美術公募展実行委員会

envision

7/16(木)～7/20(月・祝) 展示室1・2階

美学校ペインティング講座修了生24人による絵画展。約200点。

①10:00～17:30 ②10:00 ③17:00

主催:美学校 ペインティング講座

https://bigakko.jp/course_guide/pict_sculpt/painting/info

アトリエソル20周年作品展

7/21(火)～7/26(日) 展示室2階

世代を超え枠を越え 新しいアートの世界。約140点。

①9:30～20:00 ②15:00 ③15:00

主催:アトリエソルスクール

<https://www.atelier-sol.com/>

第46回公募静雅書展

7/22(水)～7/26(日) 展示室1階

伝統書・現代書を中心とした書道展。約100点。

①10:00～17:00 ②13:00 ③16:00

主催:静雅書道会

<http://seiga.bitter.jp/>

過去の展覧会やイベント情報を

詳しくご覧いただけます!



アーカイブはこちらから!

<https://artazamino.jp/archives>

布が紡ぐ物語

ーリユース×アートの可能性 vol.2

7/30(木)～8/2(日) 展示室2階

横浜美術大学学生によるテキスタイル作品の展示ほか。

①10:00～16:00 ②10:00 ③15:00

主催:認定NPO法人 森ノオト

共催:アートフォーラムあざみ野

<https://applique.morinooto.jp/news>

詳細は8ページ「あざみ野トピックス」をご覧ください。

あざみ野 あざみ野こどもぎやらい2026

どこかの、あのこの、すみか。

7/31(金)～8/9(日) 展示室1階

①10:00～16:00 ②10:00 ③19:00

詳細は2～3ページ「展覧会のご案内」をご覧ください。

8月

神様の曼荼羅展&ライター合同展示会

8/5(水)～8/16(日) ※8/8を除く 展示室2階

曼荼羅アートと手作りライターを展示します。約50点。

①10:00～17:00 ②13:00 ③15:00(15・16日)

主催:五感のアトリエ

しんえいフォトクラブ 第29回写真展

8/18(火)～8/23(日) 展示室2階・A

個性豊かなメンバーによる写真展、約60点。

①10:00～17:00 ②13:00 ③15:00

主催:しんえいフォトクラブ

「三連写 Part2」

8/18(火)～8/23(日) 展示室2階・B

競馬・競走馬に関する写真を連写で表現、約35点。

①11:00～18:00 ②13:00～17:00 ③15:00

主催:ニブス

韓国現代写真展(仮)

8/28(金)～9/6(日) 展示室1階

韓国の現代写真を紹介する展覧会、約60点。

①11:00～18:00 ②11:00 ③18:00

主催:武蔵野美術大学映像学科菅沼研究室

one-dayショップのご案内

あざみ野フェローマルシェ

障がい者福祉施設などで作られた
美味しい食べ物やオリジナル雑貨を販売する
日にち限定のマルシェです。作り手の笑顔を見ながら、お買い物を楽しんでみませんか?

5/22(金)・23(土)

①各日10:30～14:30

※店舗により時間が前後する場合あり

■1階エントランスロビー



出店団体はこちらからチェック♪

①時間 ②休館日 ③対象・定員 ④場所 ⑤料金 ⑥講師

アートプラザのお弁当屋さん

地元青葉区のお米や旬野菜の手づくり弁当、
お米と豆で作ったグルテンフリーベーグルの
サンドイッチなどがキッチンカーで登場!

日曜販売(不定期、時々土曜日の出店もあります)

①各日11:00頃～売切れ次第終了

■アートプラザ(正面玄関付近)

■出店予定 毎月の最新状況はHPでご確認ください!

第1・3日曜:「ソバ・イ・ヴィダ」連携「コメトラボ」

第2・4日曜:「コマデリ」

まんなかのパン屋さん

からだにやさしい、おいしい、たのしい、
焼きたてパンの販売!

第2・第4水曜 および 第3金曜販売(不定期)

①各日11:40頃～売切れ次第終了

■1階エントランスロビー

■出店 「陽だまり」、「しろくまのパン屋さん」

詳しい日程や出店情報は
ホームページをご覧ください。



めぐる布市×横浜美術大学×アートフォーラムあざみ野

「布が紡ぐ物語—リユース×アートの可能性」vol.2



7/30(木)～8/2(日) ■アートフォーラムあざみ野各所

エントランスロビーに「めぐる布市」出現!

自宅で大切にしまいこまれた布や使いそびれた手芸用品を新たな使い手につなぐ場「めぐる布市」がアートフォーラムあざみ野で今年も開催。

布をめぐる多彩なイベントたち

ギャラリーや生活工房があるアートフォーラムあざみ野ならではの多彩なイベントで、皆さまのご来場をお待ちしております♪

手芸用品の販売 +ワークショップ

■1階エントランスロビー

寄付によって集まったさまざまな種類の布のほか、ミシン糸や刺繍糸、毛糸などの糸類、道具類、ビーズやボタン、リボンなどの副資材等あらゆる手芸用品が、新たな使い手を待っています。

展示

■展示室2階

ハギレ活用コンテストの展示と審査発表を行います。横浜美術大学の学生が制作した迫力のテキスタイル作品と合わせてご覧ください。

ガウチョパンツ ワークショップ

■生活工房

布市のリユース布からお気に入り1枚を選び、ハギレをなるべく出さないように作る、エコで着心地抜群のパンツを製作します。

その他の企画も、おたのしみに!

お問合せ

認定NPO法人 森ノオト
〒227-0033 横浜市青葉区鴨志田町818-3 メール:factory@morinooto.jp
ホームページ:https://applique.morinooto.jp/
Instagram:https://www.instagram.com/megurunurioich/

手話だらけの日—暮らしをひらくマルシェ—

6/6(土)・7(日) ■アートフォーラムあざみ野各所

右をみても、左をみても、どこをみても手話だらけ!

手話やろう文化をテーマにしたマルシェを開催します。横浜市青葉区の「めめ菓子工房」とともに、イラストや雑貨、日々のごはんやおやつのお店が集まります。小さなお子さんから大人まで楽しめるワークショップも予定。手話だらけの空間をお楽しみください。

※詳細は後日当館ホームページでご紹介します



イメージ画像

8 ①時間 ②休館日 ③対象・定員 ④場所 ⑤料金 ⑥講師

横浜市所蔵カメラ・写真コレクション Pick Up

vol.
68

スンマ・レポート

現在はズームレンズ一本で、望遠-標準-広角と焦点距離を自在に変えられます。しかし、ズームレンズが普及する以前に焦点距離を変えながら撮影したい時には、異なるレンズが付いた複数のカメラを持ち歩いたり、撮影のたびにレンズを交換したりしていました。その手間を解消し、シャッターチャンスを逃さないようにと考えられたのが、複数のレンズが付いたターレットをボディ前面で回転させることによってレンズ交換を行うカメラです。

イタリアのチェザレ・ティランティ (Cesare Tiranti) は、1954年頃に標準と望遠、2つの撮影用レンズと、それぞれの撮影レンズに対応したファインダー用レンズ、計4つのレンズを付けた独創的な報道用カメラ「スンマ・レポート (Summa Report)」を開発します。当時、二眼レフで広く用いられていた約6cm幅の120フィルムを使用するカメラで、背面の大きなファインダーからピンントや構図を確認しながら撮影できます。ターレットはアルミニウムを使用することによって軽量化し、両手でハンドルを握りながら背面のシャッターボタンを押せるようにするなど、様々な工夫が凝らされています。工芸的で凝った造りのため生産台数は限られましたが、プロフェッショナルのためにより使いやすいカメラを作ろうとするティランティの創意工夫が隅々まで感じられます。

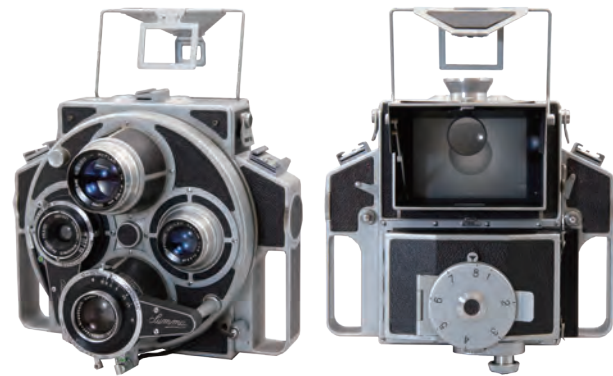

スンマ・レポート/ティランティ/1954年頃

スンマ・レポートはミニギャラリー「カメラのしくみ 2026」でご覧いただけます。詳細は3ページをご確認ください

横浜美術館・横浜市民ギャラリーからのお知らせ

横浜美術館

没後110年

日本画の革命児 今村紫紅

明治末から大正初期に活躍した今村紫紅(1880-1916)の42年ぶり、かつ公立美術館では初の大回顧展。琳派をはじめ、南画や西欧の印象派などの新しい表現も取り入れ、風景画に強烈な個性を發揮しました。《熱国之巻》《近江八景》(いずれも国指定重要文化財)をはじめ、初公開作品を数多く含む約180点でその創作の軌跡をたどります。

4/25(土)～6/28(日)

①10:00～18:00(入館は閉館の30分前まで) ②木曜日(4/30と5/7日開館) ③一般2,200円/大学生1,600円/中学・高校生1,000円/小学生以下無料 ※障がい者手帳をお持ちの方と介護の方1名は無料

お問合せ

〒220-0012 横浜市西区みなとみらい3-4-1 TEL:045-221-0300 FAX:045-221-0317
ホームページ:https://yokohama.art.museum/



今村紫紅《護花鈴》(絹本着色・六曲屏風一双〔図は右隻〕、明治44年〔1911〕、170.2×364.4cm〔各隻〕、霊友会妙一コレクション所蔵)
展示期間:4月25日～5月8日



横浜市民ギャラリー

横浜市こどもの美術展2026

夏の恒例「こどもの美術展」に作品を出品してみませんか?応募された作品はすべて展示されます。みなさんのご応募をお待ちしています!

7/17(金)～7/26(日)

①10:00～17:00(入場は16:30まで) ※初日は13:00～
②会期中無休 ■横浜市民ギャラリー ③入場無料

応募資格

横浜市在住・在学の小学生以下の児童・幼児(0～12歳)

募集作品 絵画1人1点(四つ切サイズ画用紙、縦横自由)

※詳細は5月下旬にチラシ、公式サイトでお知らせする募集要項をご確認ください。

お問合せ

〒220-0031 横浜市西区宮崎町26-1
TEL:045-315-2828 FAX:045-315-3033 ホームページ:https://ycag.yafjp.org/



「横浜市こどもの美術展2025」の様子
photo:Ken Kato





Eat & Smile

Cafe / Shop / Order Cakes

季節の食材を使ったスイーツやお食事をご用意してお待ちしております。スイーツやお食事のテイクアウト、世界に一つのオーダーケーキのご注文も承っております。

営業時間 イートイン11:30~17:30 (17.00 LO)
テイクアウト11:30~18:00

定休日 水曜日、第1・第3日曜日 (不定休あり)
横浜市青葉区あざみ野南1-16-8大谷ビル1B

TEL 045-509-1333



Here!

各種展覧会への搬入搬出・会場設営・梱包発送・海外展等

有限会社 アートン

〒252-0821 神奈川県藤沢市用田 211-4

TEL: 0466-48-8488

Email arton.event@gmail.com

Web <https://www.arton.events>

額縁、キャンパス等割引価格にて販売中。詳しくはwebで!

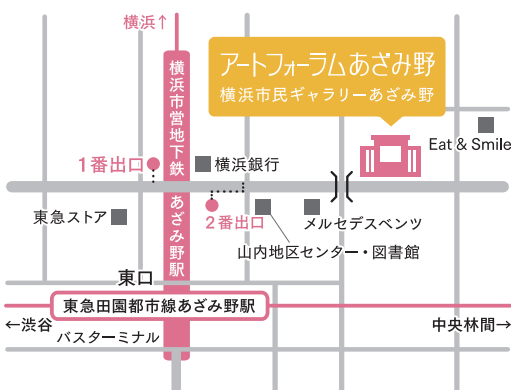

アートフォーラムあざみ野
横浜市民ギャラリーあざみ野

横浜市民ギャラリーあざみ野
Eat & Smile

1 番出口
横浜市民ギャラリーあざみ野

2 番出口
メルセデスベンツ
山内地区センター・図書館

東急ストア
東急田園都市線あざみ野駅

中央林間
中央林間



横浜市営地下鉄
「あざみ野」駅下車「1・2番出口」から徒歩5分

東急田園都市線
「あざみ野」駅下車「東口」から徒歩5分

※駐車場は有料(23台/予約不要)
※駅からのアクセスがご不安な方はご相談ください。
※アートフォーラムあざみ野は帰宅困難者一時滞在施設です。

展示室・アトリエを使ってみませんか?

横浜市民ギャラリーあざみ野では展示室とアトリエの貸出しを行っています。展示室で個展やグループ展を開催したり、アトリエで創作活動やレクチャーをしたりしてみませんか?

施設貸出についての詳細はこちらから

展示室 <https://artazamino.jp/gallery/about-gallery> アトリエ <https://artazamino.jp/atelier/about-atelier>

展示室

アトリエ

あざみ野メンバーズMAILNEWSのご案内

あざみ野メンバーズMAILNEWSでは月に1~2回、展覧会情報や各種講座のご案内など様々な情報をお届けします!

<https://artazamino.jp/mailnews>

ご登録はこちらから



掲載している内容は2026年4月30日時点の情報です。
催事内容、時間などが変更もしくは中止になる場合がございます。最新情報はホームページ等でご確認ください。

横浜市民ギャラリーあざみ野

開館時間:9:00-21:00 休館日:毎月第4月曜日、年末年始
〒225-0012 横浜市青葉区あざみ野南1-17-3 アートフォーラムあざみ野内
TEL:045-910-5656 FAX:045-910-5674 <https://artazamino.jp/>

ホームページはこちら!

X, Instagram,
Facebookでも
情報公開中!



編集発行:横浜市民ギャラリーあざみ野(公益財団法人横浜市芸術文化振興財団) 発行日:2026年4月30日
デザイン:株式会社セルワールディング ©Yokohama Civic Art Gallery Azamino 2026